

CERTIFICACIONES HRTools 2009

CERTIFICACION Y ENTRENAMIENTO
Software
2020 Insight GOLD®



20/20®
insight
G O L D

Lugar: Hotel La Fontana
Av Cl # 127-15 A- 10 - Bogota - Colombia
Teléfono: (57) (1) 6154400
Fecha: 25 y 26 de Febrero de 2009

Organiza
HRTools una empresa de:
Human Perspectives International, Inc.
Representante Exclusivo de Performance Support System, Inc.



Software 2020 Insight GOLD®

El 20/20 Insight GOLD® es un software que permite configurar y administrar una variedad de proyectos de retroalimentación de múltiples fuentes. Es flexible, amigable, fácil de instalar y se puede adaptar a las necesidades de la organización. Trabaja bajo ambiente Windows. Sus principales características son:

- **Flexibilidad:** Su plataforma permite adaptar cualquier tipo de cuestionario, formato de evaluación, escala y relación entre participantes. Garantizando a la empresa una adaptación específica a sus necesidades.
- **Confidencialidad:** El software mantiene la confidencialidad a todos los niveles de manejo mediante la utilización de contraseñas para quien administra los proyectos, así como para cada participante.
- **Recursos:** El 20/20 viene con una biblioteca de encuestas organizada en 140 categorías o competencias, lo que hace sencillo y rápido el montaje de una evaluación.
- **Recolección de información:** Es posible recolectar la información en todas las formas tecnológicas, tales como: internet, carpeta de red compartida, correo electrónico, disquete, así como en papel.
- **Rapidez:** Con el 20/20 Insight GOLD es posible montar una evaluación de 360 grados o inclusive una evaluación de Clima Organizacional en menos de 4 horas, dada la facilidad de uso de sus recursos y la versatilidad del sistema.

PRINCIPALES APLICACIONES

- Retroalimentación individual de 360 grados.
- Coaching ejecutivo
- Desarrollo de liderazgo
- Desarrollo de trabajo en equipo
- Evaluación de habilidades
- Evaluación de necesidades
- Desempeño gerencial
- Evaluación de entrenamiento
- Desarrollo de competencias
- Encuestas de satisfacción de clientes
- Investigaciones de mercado
- Evaluación de actitudes
- Evaluación de clima organizacional
- Evaluación de la cultura organizacional

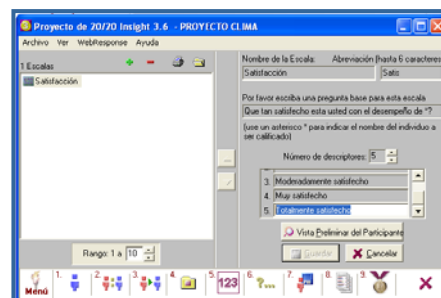

2009

2009 CERTIFICACIÓN 20/20 Insight GOLD®



20/20®
insight
G O L D

Adicional al entrenamiento en el uso del software 20/20 Insight GOLD los participantes podrán conocer las bases teóricas sobre las cuales se sustenta la metodología de 360 grados, así como la forma mediante la cual se pueden estructurar modelos de competencias para las empresas.

Durante la sesión de 2 días cada uno de los participantes tendrá la oportunidad de crear un proyecto de evaluación y ver así el funcionamiento del software en todo el proceso, así como conocer las diferentes posibilidades que este ofrece.

COMPONENTES DEL SOFTWARE

- **Software administrador:** Es la herramienta base para la creación de proyectos.
- **Smart Kit:** Material de soporte para el consultor que incluye: artículos, demostraciones, presentaciones en power point y la respuesta a las 80 preguntas más frecuentes en evaluaciones de 360.
- **Plan de Desarrollo Individual:** Software que se puede instalar en cada uno de los participantes de una evaluación de 360 para que organicen plan de desarrollo con base en la retroalimentación recibida.
- **Biblioteca de encuestas:** base de datos con más de 1.000 preguntas organizadas en 140 categorías.



2009



20/20[®]
insight
G O L D

CERTIFICACIÓN 20/20 Insight GOLD[®]

2009

FORMATO DE INSCRIPCION



CERTIFICACION 20/20 INSIGHT GOLD[®]

Lugar: Hotel La Fontana - Av Cl # 127-15 A- 10 - Bogota - Colombia.

Teléfono: (57) (1) 6154400 Fecha: 25 y 26 de Febrero de 2009

Inscripción incluye: Software 20/20 Insight GOLD[®], Smart Kit y 10 licencias de uso (condicionadas al montaje de un proyecto real en los 30 días siguientes al entrenamiento).

DATOS PERSONALES

Nombre:	<input type="text"/>		
Cargo:	<input type="text"/>		
Organización:	<input type="text"/>		
Dirección:	<input type="text"/>		
Ciudad:	<input type="text"/>	Estado:	<input type="text"/>
País:	<input type="text"/>	Código postal:	<input type="text"/>
Teléfono:	<input type="text"/>	Fax:	<input type="text"/>
Email:	<input type="text"/>		

FORMA DE PAGO

Tarjeta de crédito: Visa Master Card AMEX

Número:

Exp:

Transferencia

PRECIO: USD \$ 2,295.00

PERSONA ADICIONAL DE LA MISMA EMPRESA USD \$ 495.00

ENVIAR AL FAX: (571) 629-2726 - Colombia

2009

EL ENTRENAMIENTO Y EL MATERIAL SERÁN COMPLETAMENTE EN ESPAÑOL

Human Perspectives **International**, Inc.
805 La mirada St. Laguna Beach CA, 92651
Phone: (949)376-2914 Fax: (949)376-2816
www.hpiintl.com